

Rólvur Djurhuus



búnaðarstovan

Búnaðarstovan

Frammi í Dal 166

410 Kollafjørður





búnaðarstovan

Fóður og lambatal



búnaðarstovan

- Djóraverndarlógin
- Djóravælfærd
- Eitt fokusøki er okkara seyðahald og stöðan hjá seyði – kanska serliga um veturin



búnaðarstovan

- Skrásetingar á Búnaðarstovuni í fimm fylgjandi ár: 2012 – 2016
- Skrásettu hvussu støðan hjá seyðinum broytist gjøgnum árið
- Livandi vekt er nýtt sum parameter



búaðarstovan

Ærsvektir 2012-16

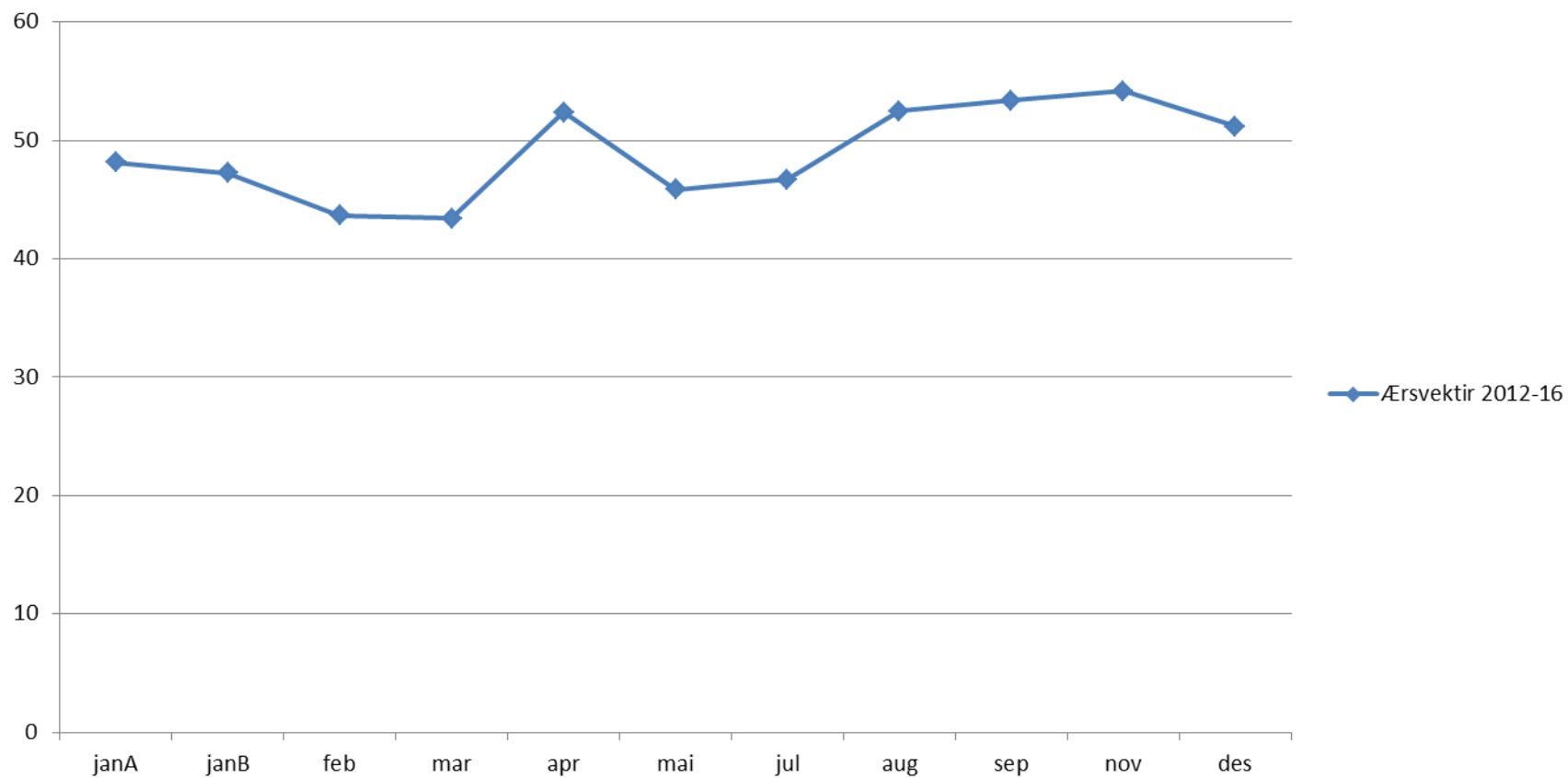



búnaðarstovan

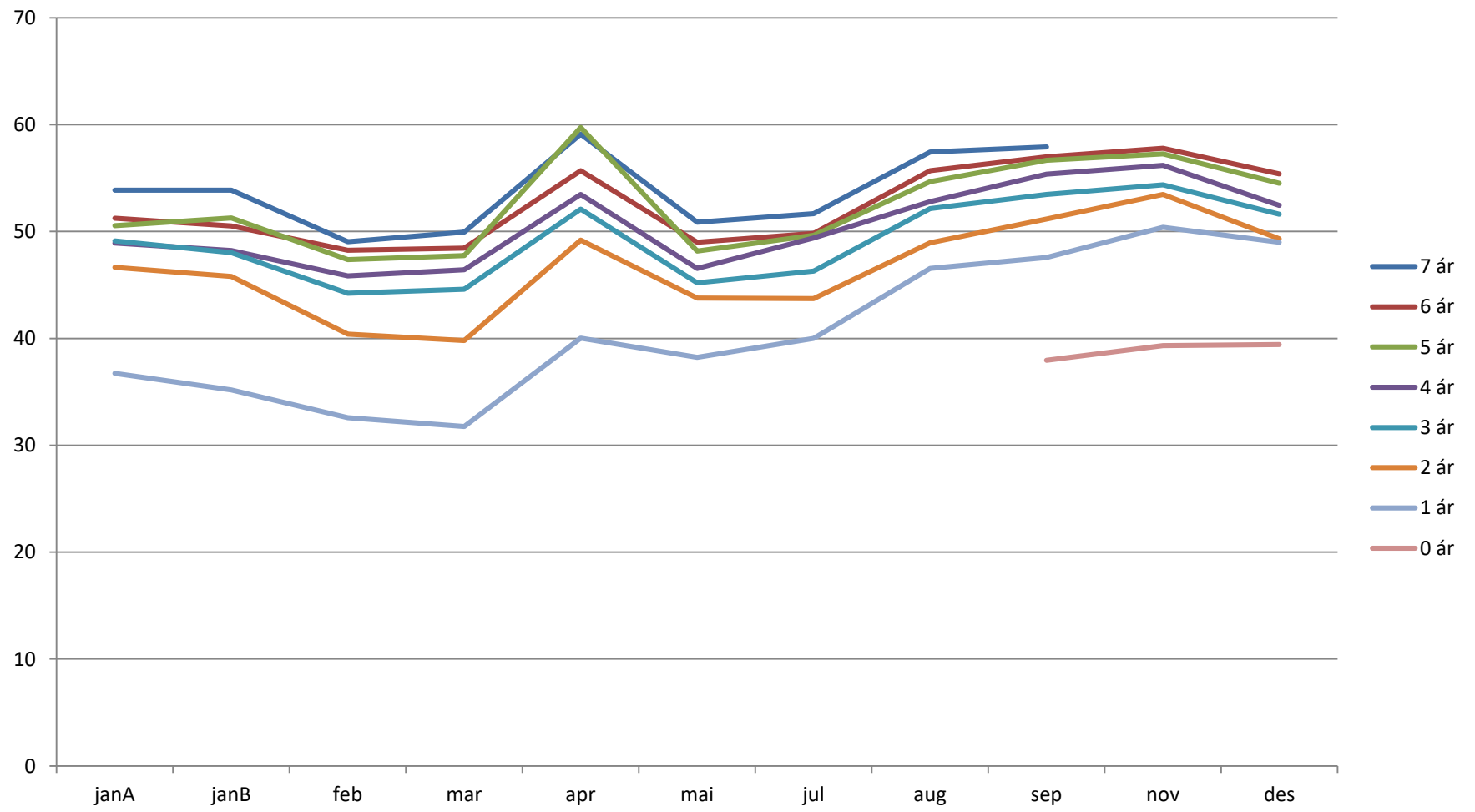

Innifóðring



búnaðarstovan

- Tvæveturær foddar inni
- Gott súrhoyggj eftir matarlysti alla tíðina
- Fóðring við Havsbrún og DanishAgro
- Fóðring við nøgd 1: 7. nov-31. mars
- Fóðring við nøgd 2: 31. mars-eftir lembing
- Veðragjólingar sleptir til 27. nov.
- Tiknir aftur 17. januar
- Skannaðar 7. februar



- Gjólingar fœddir inni
- Helvtin óroyttir, helvtin royttir (14. nov)
- Gott súrhoyggj eftir matarlysti alla tíðina
- Kraftfóður frá Harbro
- Fóðring við nøgd 1: 7. nov-31. mars
- Fóðring við nøgd 2: 31. mars-efrir lembing
- Veðragjólingar sleptir til 27. nov.
- Tiknir aftur 17. januar
- Skannaðir 7. februar



búnaðarstovan

- Ær úti - 3 ár og eldri
- Kraftfóður: 2 fylgir Harbro, 2 fylgir Havsbrún
- Fóðring 7. nov-10. jan og 15. mars-eftir lembing



Skannað lomb hjá tvæveturóm 2014-18

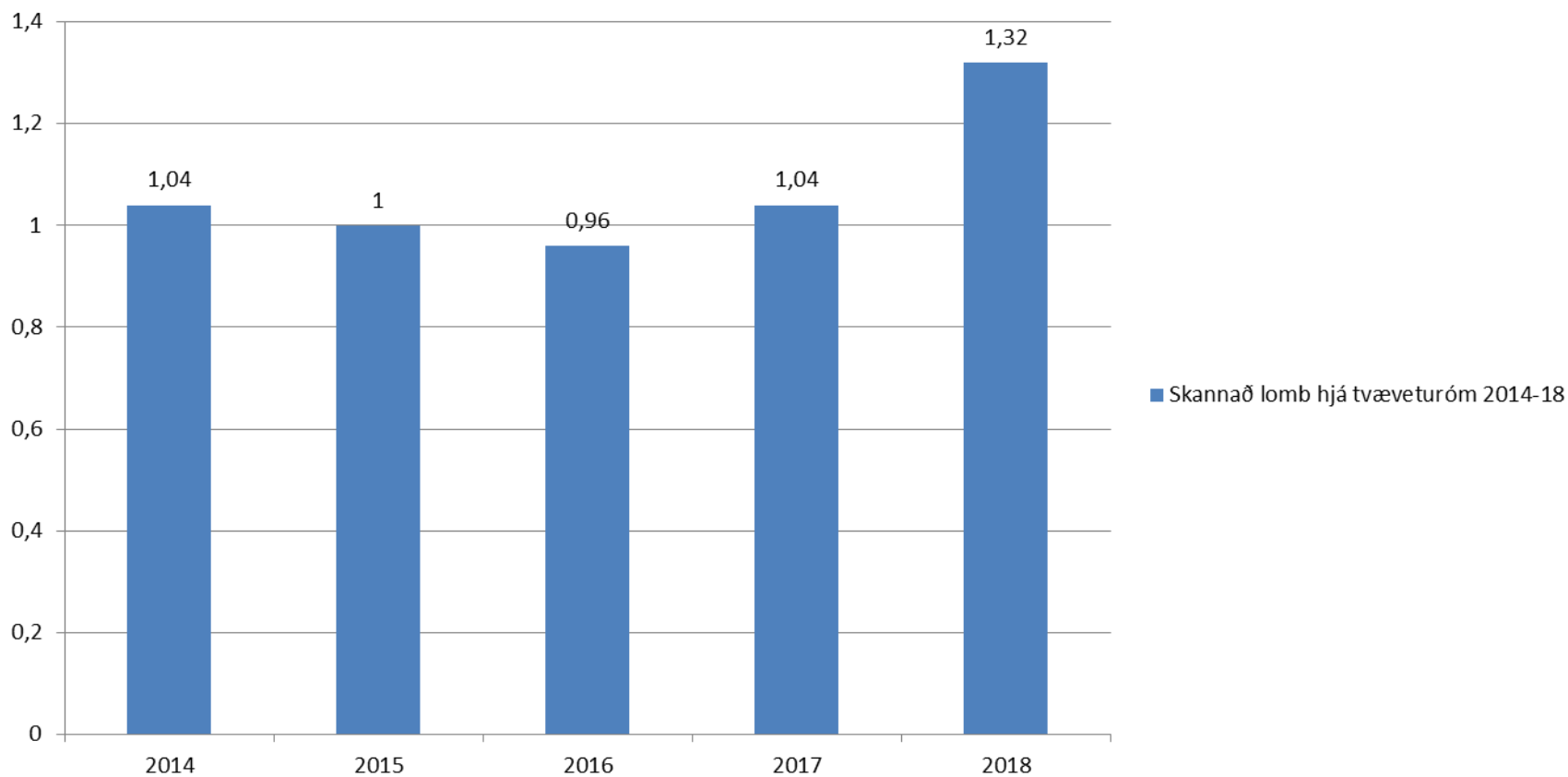



Skannað lomb hjá gjólingum 2014-18

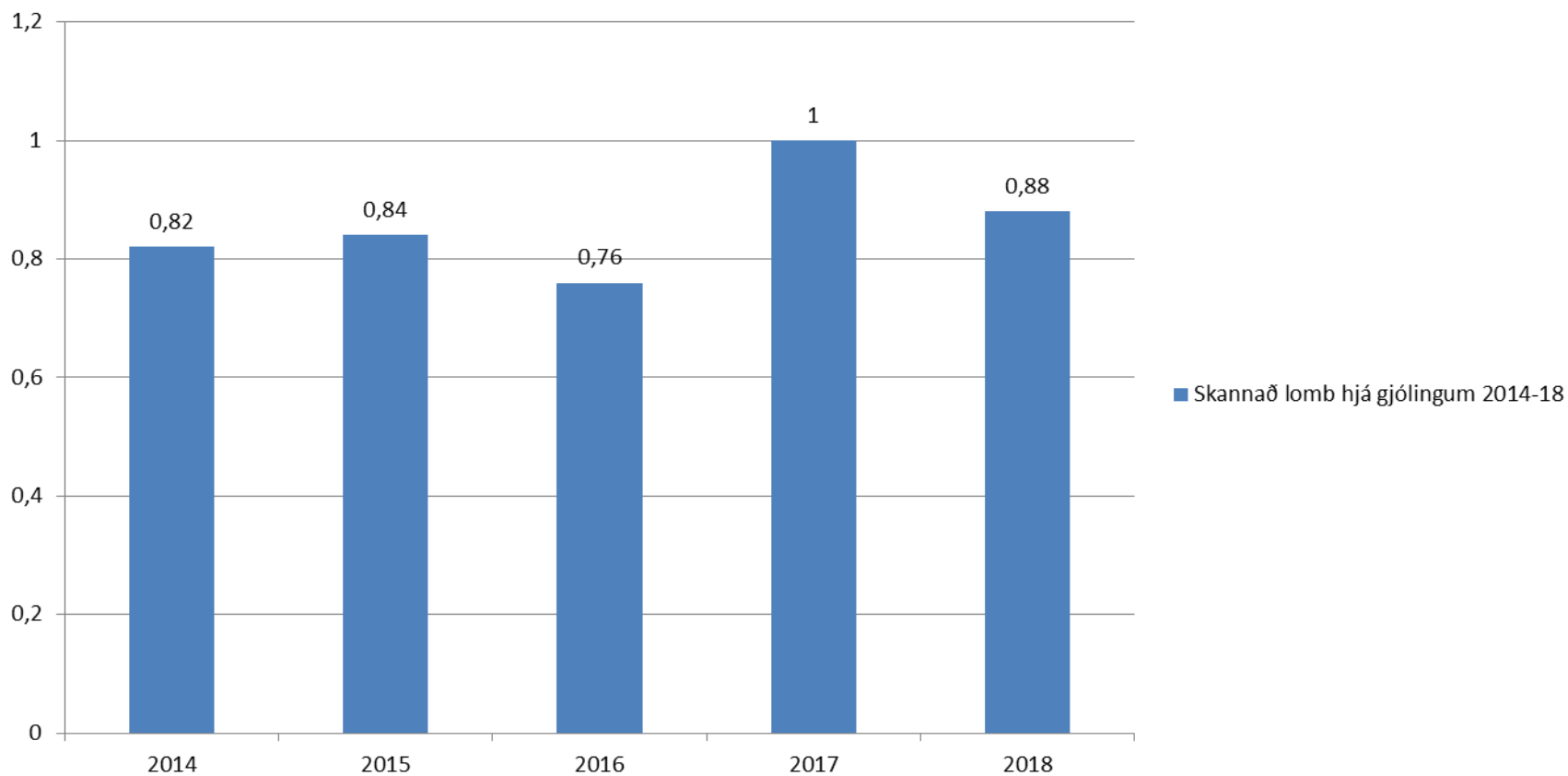



búnaðarstovan

Skannað lomb hjá óm 3-7 ár

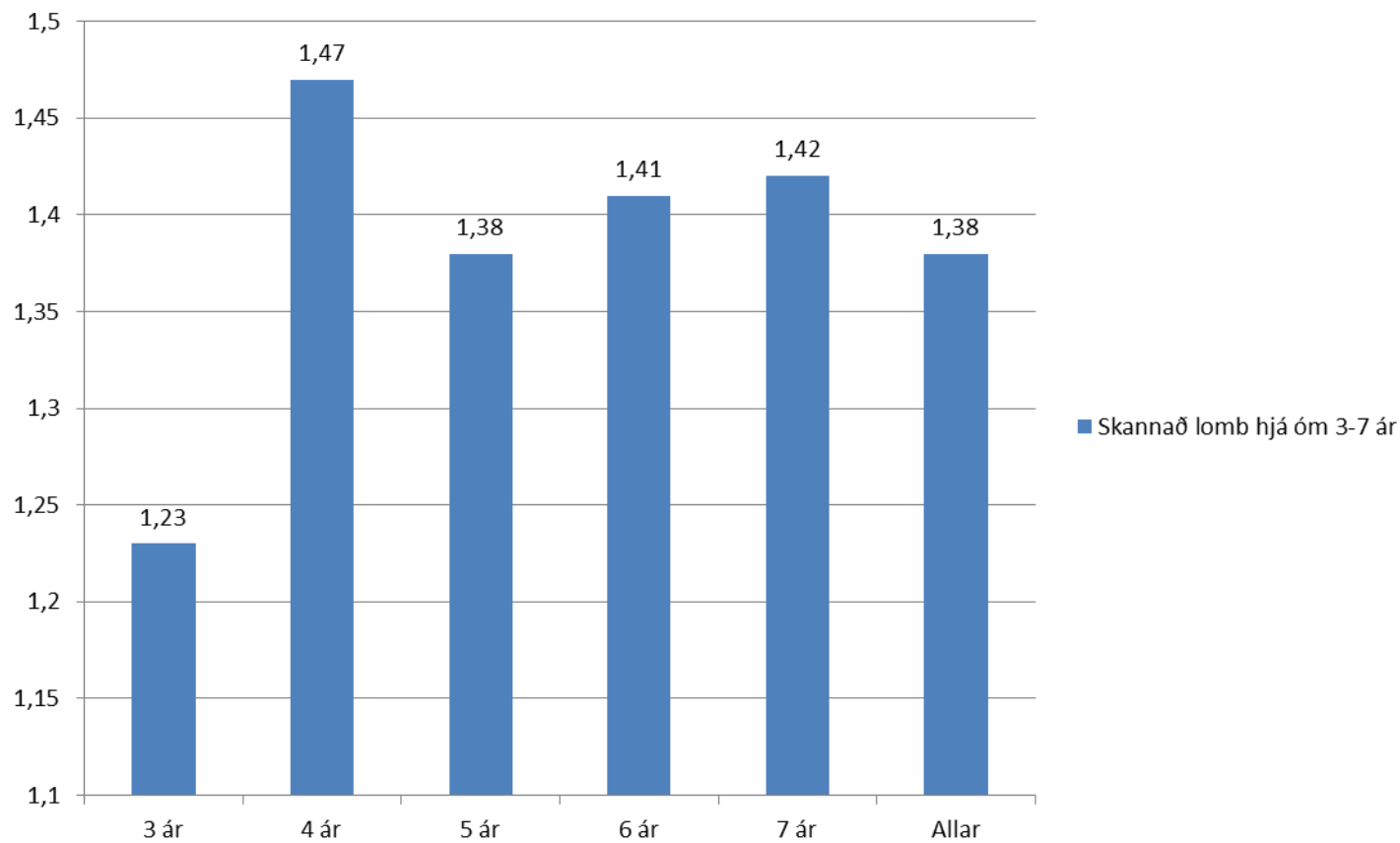

Fóður, vekt og lambatal tvæveturær



búnaðarstofan

<u>Fóðurslag</u>	<u>Vekt</u>				<u>Lambatal</u>
	13.nov	29.nov	5.jan	7.feb	
Havsbrún	58,7	51,6	48,8	50,0	1,43
DanishAgro	56,0	49,0	48,2	48,8	1,21

Gjólingar royttir og óroyttir



búnaðarstovan

Vekt

	<u>13.nov</u>	<u>29.nov</u>	<u>5.jan</u>	<u>7.feb</u>	<u>Lambatal</u>
Óroyttir	42,0	36,8	36,1	38,1	0,93
Royttir	42,6	39,0	38,1	38,7	0,82

Kostnaður



búnaðarstovan

Harbro 5,00kr/kg

DanishAgro 4,00kr/kg

Kostnaðardæmi

Tvæveturær ein ær

I: DanishAgro, 0,6kg/dag í 144 dagar = 86,4 kg

II: DA, 1 kg/dag í 45 dagar = 45,0 kg

Kraftfóðurkostnaður 131,4 kg á 4 kr = 525 kr

Stráfóður ??

Meirúrþoka uml 0,3 lamb









Takk fyri!